

# 『奉行クラウド』『奉行クラウドEdge』『奉行AIエージェント』 導入手順

はじめて利用する方向けのスターターガイド

---

# はじめに

このたびは、『奉行クラウド』『奉行クラウドEdge』『奉行AIエージェント』をご導入いただき、誠にありがとうございます。

本ガイドは、はじめて『奉行クラウド』『奉行クラウドEdge』『奉行AIエージェント』をご利用いただくお客様が、スムーズにサービスを開始できるよう、導入から初期セットアップまでの手順をまとめたものです。

画面の操作手順に沿って進めていただくことで、特別な専門知識がなくても導入を完了いただけます。

ぜひ本ガイドを参考に、順を追って設定を進めてください。

---

## 本ガイドの目的

- 『奉行LAND』へのサインインおよび初期設定
- 法人情報・利用者情報の登録
- 利用する奉行クラウドサービスの利用開始
- プログラムのダウンロードおよびセットアップ

# 『奉行クラウド』『奉行クラウドEdge』『奉行AIエージェント』の導入手順

## 導入までの手順

# 『奉行LAND』の環境構築

## 『奉行LAND (ユーザーコクピット)』とは

『奉行クラウド』をより便利に活用いただくためのデジタルコミュニケーションプラットフォームです。

お客様ごとの契約情報やライセンス管理、利用者登録、問い合わせ対応などをオンラインで簡単に行えるようになります。

『奉行LAND』でできることについては、以下の『奉行LAND (ユーザーコクピット)』のヘルプセンターをご確認ください。

<https://ucphc.tayori.com/q/landucp/detail/967242/>

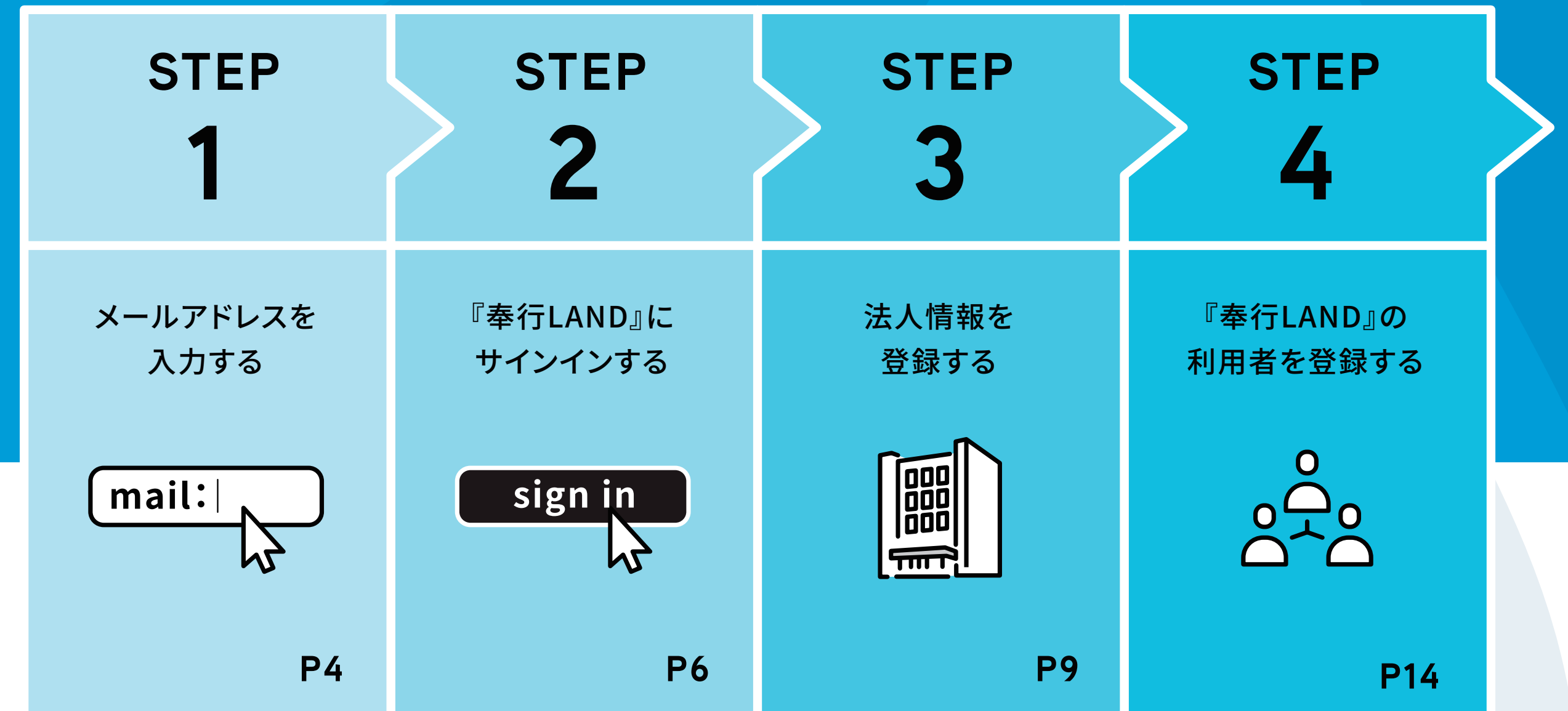

STEP 1 メールアドレスを入力する①

①『奉行クラウド』『奉行クラウド Edge』『奉行AIエージェント』を契約すると「電子納品メール」と「初回認証メール」が送信されます。  
これら2 通のメールが届いているかを確認してください。

電子納品メール

件 名 OBC【奉行シリーズ】電子納品のお知らせ

送 信 元 e-Delivery@obc.co.jp

OBC【奉行シリーズ】電子納品のお知らせ

OBC 商事株式会社  
山田 一郎 様

xxxx年xx月xx日

\*\*\*\*\*

『奉行シリーズ』電子納品のお知らせ

\*\*\*\*\*

本メールは、株式会社オービックビジネスコンサルタントより配信しています。

『奉行シリーズ』をご注文いただき、ありがとうございます。  
ご利用を開始するための各種情報をご案内いたします。  
大切な情報となりますので、必ずご確認をお願いいたします。

※こちらのご案内をもって「電子納品」とさせていただきます。

■ご登録いただいた納品先情報

登録日付 : xxxx-xx-xx xx:xx:xx  
会社名 : OBCソフトウェア株式会社  
担当者名 : 川谷 しげる  
パートナーメールアドレス : skawatani@obcsoft.co.jp

初回認証メール

件 名 【OBC】「奉行LAND」メールアドレス認証のお願い

送 信 元 no-reply-ucp@obc.co.jp

【OBC】「奉行LAND」メールアドレス認証のお願い

OBC 商事株式会社  
山田 一郎 様  
xxxx年xx月xx日

\*\*\*\*\*

「奉行LAND」メールアドレス認証のお願い

\*\*\*\*\*

※本ご連絡は、奉行クラウド電子納品先としてご登録いただいたメールアドレスへお送りしております。

奉行クラウドを利用開始するために、「奉行LAND」利用者登録が必要です。  
以下のリンクをクリックして、メールアドレスの認証を行ってください。

・URL : <https://ucpgt1.obc.jp/initialAuthentication?token=XXXXXXXX-XXXX-XXXX-XXXX-XXXXXXXXXXXX>  
※URLの有効期限は、1年間となります。

お問い合わせ窓口

株式会社オービックビジネスコンサルタント  
OBCコールセンター  
TEL 0120-86-9861  
(10:00~12:00 13:00~17:00 弊社指定休業日を除く)

※既に奉行LANDユーザーコクピットに利用者登録されている場合は、  
「初回認証メール」は送付されません。

「電子納品メール」が届かない、または紛失した場合

電子納品ヘルプURL

<https://ucphc.tayori.com/q/landucp/detail/1126807/>

「初回認証メール」が届かない、または紛失した場合

初回認証ヘルプURL

<https://ucphc.tayori.com/q/landucp/detail/1126808/>

## STEP 1 メールアドレスを入力する②

② 「初回認証メール」のURLをクリックします。

【OBC】『奉行LAND』メールアドレス認証のお願い

OBC商事株式会社  
山田 一郎 様  
XXXX年XX月XX日

\*\*\*\*\*

「奉行LAND」メールアドレス認証のお願い

\*\*\*\*\*

※本ご連絡は、奉行クラウド電子納品先としてご登録いただいたメールアドレスへお送りしております。

奉行クラウドを利用開始するために、「奉行LAND」利用者登録が必要です。  
以下のリンクをクリックして、メールアドレスの認証を行ってください。

・ URL : <https://ucpqt1.obc.jp/initialAuthentication?token=XXXXXXXX-XXXX-XXXX-XXXXXXXXXXXX>  
※URLの有効期限は、1年間となります。

—————お問い合わせ窓口—————  
株式会社オービックビジネスコンサルタント  
OBCコールセンター  
TEL 0120-86-9861  
(10:00~12:00 13:00~17:00 弊社指定休業日を除く)

「初回認証メール」の有効期限は365日間になります。

③ 『奉行LAND』の開設に必要な認証メールの送信先メールアドレスを入力します。

このメールアドレスが『奉行LAND』のログインID になります。

奉行LAND

奉行LANDを利用するメールアドレスを入力してください

メールアドレス 必須

送信

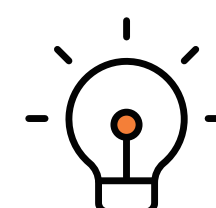

「初回認証メール」の有効期限が過ぎた場合

初回認証の有効期限URL

<https://ucphc.tayori.com/q/landucp/detail/1126811/>

ここまで作業が完了したら  
**CHECK!**

## STEP 2 『奉行LAND』にサインインする①

- ① 「ユーザー本登録通知メール」が送信されます。  
このメールが届いているかを確認してください。

ユーザー本登録通知メール

件 名 【OBC】「奉行LAND」メールアドレス認証完了のご案内

送信元 no-reply-ucp@obc.co.jp

『奉行LAND』メールアドレス認証完了のご案内

OBC商事株式会社  
山田 一郎 様

XXXX年XX月XX日

\*\*\*\*\*

『奉行LAND』メールアドレス認証完了のご案内

\*\*\*\*\*

本メールは、株式会社オービックビジネスコンサルタントより配信しています。

メールアドレスの認証が完了しました。  
以下のIDと仮パスワードで『奉行LAND』にサインインしてください。

■ サインイン情報

『奉行LAND』 URL : <https://www.obcXXXXXXXX.co.jp/>

- ② 『奉行LAND』のURLをクリックします。

『奉行LAND』メールアドレス認証完了のご案内

OBC商事株式会社  
山田 一郎 様

XXXX年XX月XX日

\*\*\*\*\*

『奉行LAND』メールアドレス認証完了のご案内

\*\*\*\*\*

本メールは、株式会社オービックビジネスコンサルタントより配信しています。

メールアドレスの認証が完了しました。  
以下のIDと仮パスワードで『奉行LAND』にサインインしてください。

■ サインイン情報

『奉行LAND』 URL : <https://www.obcXXXXXXXX.co.jp/>

ID : iyamada@obc.co.jp

仮パスワード : XXXXXXXXXX

『奉行LAND』にサインインしたら、パスワードを変更してください。

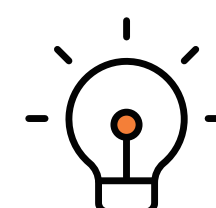

「ユーザー本登録通知メール」が届かない、または紛失した場合

ユーザー本登録ヘルプURL

<https://ucphc.tayori.com/q/landucp/detail/1126809/>

## STEP 2 『奉行LAND』にサインインする②

- ③ メールに記載された  
IDを入力し、  
[次へ] ボタンをクリックします。

- ④ メールに記載された  
仮パスワードを入力し、  
[サインイン] ボタンをクリックします。

- ⑤ パスワードを  
更新します。

## STEP 2 『奉行LAND』にサインインする③

⑥ 『奉行LAND』ユーザーコクピットの利用規約を確認します。

⑦ 一番下までスクロールして  
[同意する] ボタンをクリックしてください。

奉行LAND

利用規約を最後までスクロールして内容をご確認の上、「同意する」ボタンを押してください

利用規約PDF

<奉行LAND ユーザーコクピット利用規約>

本規約は、株式会社オービックビジネスコンサルタント（以下「当社」とします）が提供するお客様向けのインターネット・サービスである奉行LAND ユーザーコクピット（以下「本サービス」といいます）の利用者（以下「お客様」といいます。なお、本サービスを利用・操作するお客様の役員・従業員及びお客様の依頼を受けて本サービスの利用者登録を行う代行者はお客様に含まれるものとします。）が遵守すべき事項を定めたものになります。

お客様は、本サービスの利用者登録をすることにより、本規約のすべての記載内容について同意したものとみなされます。本規約は、当社の都合により改定することがあります。本規約の改定は本サービス上であらかじめ告知するものとし、告知後にお客様が本サービスを利用した場合には、改定後の本規約に同意したものとみなします。

また、当社は、営業上その他の理由により、本サービスの全部又は一部の内容を変更し、又は本サービスの提供を中止できるものとします。この場合、本規約改定の規定を準用します。

【1. お客様の顧客情報の取扱いについて】

1. 当社は、本サービスをご利用いただくにあたり、お客様の顧客情報（お客様の会社名、会社所在地、業種、電話番号、FAX番号、電子メールアドレス、ご担当者の氏名・役職など、お客様を識別又は特定できる情報をいいます）を収集、利用させていただく場合があります。収集する顧客情報は、本サービスによるお問合せ対応、各事務手続き、ご利用中の製品・サービスの確認、オンライン上でのその他のサービスの提供のためにのみ利用されるものとします。その他、顧客情報のうち個人情報に該当する顧客情報の取扱いについては、【9. 個人情報の取り扱い】に従って取り扱うものとします。

2. 本サービスの利用者登録は、本サービスを実際に操作・利用する方ごとに行うことが可能です。本サービスの利用者登録をした方は、同一利用者内で他に本サービスの利用者登録をした方の氏名・役職等の登録事項の閲覧が可能となりますので、お客様は、その点も十分理解の上、本サービスの利用者登録を行い、または行わせるものとします。

【2. 検索機能について】

1. 当社は、同一法人によるお客様情報の重複登録を防止する目的で、本サービスに登録済みのお客様の法人情報（商号、電話番号及び登録番号）をもとに、当社ウェブサイト上で、第三者が検索を行うことができない機能（以下「検索機能」といいます）を

同意する 同意しない

奉行LAND

利用規約を最後までスクロールして内容をご確認の上、「同意する」ボタンを押してください

利用規約PDF

(3) お客様は本サイトから他社のWE Bサイトにいつ移ったかを常に認識し、お客様の顧客情報を提供する前に、当該WE Bサイトの利用条件やプライバシー声明についてご注意ください。また、本サイトをきっかけとしてお客様と他社との間で始まった商品やサービスに関する交渉、契約、契約後の履行に関して当社は一切関知しないものとし、紛争が発生した場合、当社は一切責任を負わないものとします。

(4) 第5項の「情報等の削除について」に規定する情報等を削除しないことにより、他の利用者などの第三者に損害が生じた場合でも、当社は一切責任を負わないものとします。

(5) 第6項の「中断及び制限について」により、本サイトの中断もしくは本サイトへのアクセス制限がなされ、これにより利用者その他の第三者に損害が生じたとしても、当社は一切責任を負わないものとします。

(6) 一度投稿された内容は公開情報となり、本サイトのすべての利用者に閲覧される可能性があります。お客様の投稿内容によって生じた損害について、当社は一切責任を負わないものとします。

【10. 仲裁法について】

本規約および個別規約の成立、効力、解釈および履行については、日本国法に準拠します。

【11. 合意管轄裁判所】

お客様と当社の間で訴訟の必要が生じた場合は、東京地方裁判所または東京簡易裁判所を第一審の専属的合意管轄裁判所とします。

【12. 本規約の変更】

当社は、お客様の承諾を得ることなく、30日以上予告期間を設けた上で、当社ホームページ上への掲載またはお客様担当者に対するEメールの通知を行うことにより本規約の内容を変更することができるものとします。変更後の本規約の効力発生後に本サイトを利用したお客様は、本規約の変更に同意したものとみなします。

【附則】

2021年7月5日改訂  
2025年8月1日改訂

同意する 同意しない

ここまで作業が完了したら  
CHECK!

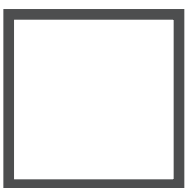

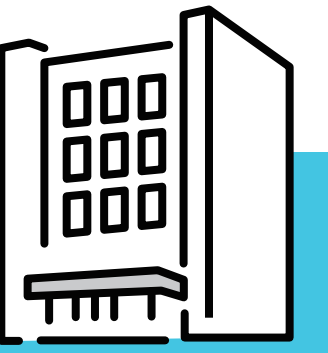

## STEP 3 法人情報を登録する①

① 登録予定の法人がすでに登録されているかを確認します。

 奉行LAND

重複登録防止のため、既存の法人がないかを検索してください。  
「法人名」「電話番号」「登録番号」のいずれか2項目以上を入力してください。

法人名	<input type="text" value="O B C 商事株式会社"/>
<small>法人格を省略せずに全角で入力してください。</small>	
電話番号	<input type="text" value="0333421880"/>
<small>“-”や“()”は付けず、半角数字で入力してください。</small>	
登録番号	<input type="text" value="CR6ZXXXXMB"/>
<small>※既にお客様が契約された奉行クラウド・奉行クラウドEdgeの登録番号をご入力ください（入力例：CR6Z00000MB）</small>	

すでに法人が登録されているにも関わらず、新たに法人を登録すると、  
既存の法人の『奉行クラウド』『奉行クラウドEdge』『奉行AIエージェント』とデータ連携ができなくなります。  
そのため必ず、法人がすでに登録されているかを確認してください。

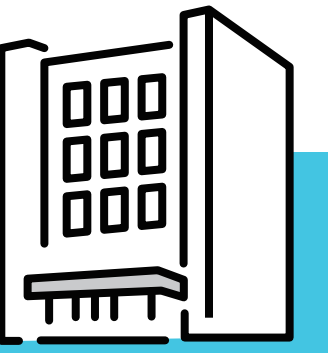

## STEP 3 法人情報を登録する②

② まず、別の部署・別の担当者がすでに『奉行クラウド』『奉行クラウドEdge』『奉行AIエージェント』を利用しているかを確認してください。

別の『奉行クラウド』『奉行クラウドEdge』『奉行AIエージェント』を  
利用していない・または利用しているか分からない場合

「法人名」と「電話番号」を入力して検索し、  
別の部署・別の担当者が法人を登録しているかを確認します。

法人名	OBC商事株式会社
法人格を省略せずに全角で入力してください。	
電話番号	0333421880
“-”や“()”は付けず、半角数字で入力してください。	
登録番号	
※既にお客様が契約された奉行クラウド・奉行クラウドEdgeの登録番号をご入力ください。(CR6Z00000MB)	

- 「法人名」全角文字と半角文字、大きい文字と小さい文字で検索してください。  
例1.... 全角英字「OBC商事」  
半角英字「OBC商事」  
例2.... 大きいカタカナ「OBCソフトウエア」  
小さなカタカナ「OBCソフトウエア」
- 「電話番号」法人の代表電話番号や各部署の電話番号で検索してください。

別の『奉行クラウド』『奉行クラウドEdge』『奉行AIエージェント』を  
すでに利用している場合

以下の組み合わせで検索し、登録されている法人を探し出してください。

そのサービスの  
「登録番号」と「法人名」

法人名	OBC商事株式会社
法人格を省略せずに全角で入力してください。	
電話番号	
“-”や“()”は付けず、半角数字で入力してください。	
登録番号	CR6ZXXXXMB
※既にお客様が契約された奉行クラウド・奉行クラウドEdgeの登録番号をご入力ください。(CR6Z00000MB)	

もしくは、

そのサービスの  
「登録番号」と「電話番号」

法人名	
法人格を省略せずに全角で入力してください。	
電話番号	0333421880
“-”や“()”は付けず、半角数字で入力してください。	
登録番号	CR6ZXXXXMB
※既にお客様が契約された奉行クラウド・奉行クラウドEdgeの登録番号をご入力ください。(CR6Z00000MB)	

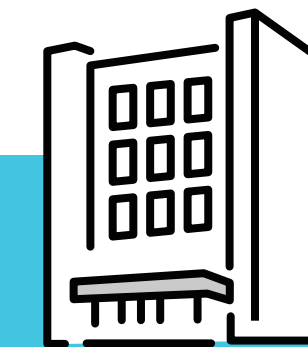

## STEP 3 法人情報を登録する③

### ③法人名の登録の有無を確認してください。

#### 法人が登録されていなかった場合

[重複登録ではないことを確認し、新規法人登録へ] ボタンをクリックします。

登録済みの法人は見つかりませんでした。

⚠ 新規法人登録の前にご確認ください。

所属の部門以外（人事・労務・経理部門など）ですでに奉行クラウド・奉行クラウドEdgeをご利用の場合やグループ会社名義で登録された場合など、法人登録が済んでいる場合があります。

登録の可能性がある場合は再検索をお願いします。

ご不明な場合は<https://ucphc.tayori.com/q/landucp/detail/1012606/>からお問合せください。

※重複してご登録された場合、利用中の法人データと連携・連動ができなくなります。

重複登録でないことを確認し、新規法人登録へ

再検索

#### 法人が登録されていた場合

『奉行クラウド』『奉行クラウドEdge』『奉行AIエージェント』の追加導入手順（『奉行クラウド』『奉行クラウドEdge』『奉行AIエージェント』を追加する場合）をご確認ください。

これより先の工程は、追加導入手順書の内容に沿ってお進めください。

奉行LAND

『奉行クラウド』『奉行クラウドEdge』

『奉行AIエージェント』

の追加導入手順

（『奉行クラウド』『奉行クラウドEdge』『奉行AIエージェント』を追加する場合）

ダウンロードURLは近日公開予定

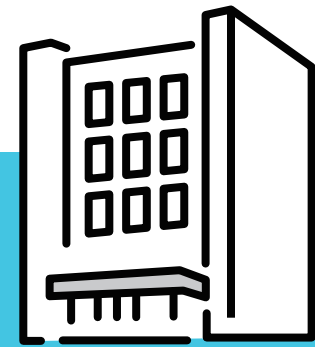

STEP 3 法人情報を登録する④

④ STEP1.で受信した「電子納品メール」に記載されている「登録番号」と「確認番号」を入力し、[認証] ボタンをクリックします。

認証

電子納品された「登録番号」「確認番号」を入力し、「認証」ボタンを押してください。

登録番号 必須

xxxxxxxxxx

確認番号 必須

〇〇

認証

複数のサービスを契約している場合

いずれか1サービスの「登録番号」と「確認番号」を入力してください。  
残りのサービスは『奉行LAND口』グイン後、P17に記載がある方法で追加してください。

電子納品メール

件 名 OBC【奉行シリーズ】電子納品のお知らせ

送 信 元 e-Delivery@obc.co.jp

OBC【奉行シリーズ】電子納品のお知らせ

■ 電子納品情報

納品日付 : XXXX-XX-XX XX:XX:XX

[1]製品名 : 勤定奉行 i クラウド Aシステム 1ユーザー 1年

製品登録番号 (確認番号) xxxxxxxxxxxx (〇〇)

OMSSコード (確認番号) : xxxxxxxxxxxxxxxxxxxx (〇〇)

※「製品登録番号 (確認番号)」または「OMSSコード (確認番号)」が不要な製品・サービスは、空欄表示となります。

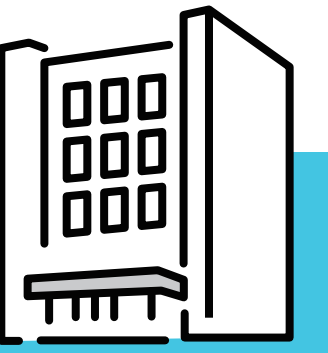

## STEP 3 法人情報を登録する⑤

### ⑤ 契約法人情報(お客様情報)を入力します。

[登録] ボタンをクリックすると確認画面が表示されます。内容を確認し、問題がなければ登録してください。

契約法人情報は、請求書や案内文の送付先などで使用されます。

### 契約法人情報

登録済みの情報を確認し、「登録」ボタンを押してください。

契約法人名	必須	O B C 商事株式会社
契約法人名 (カナ)	必須	オービーシーショウジカブシキガイシャ
郵便番号	必須	1636029
		<small>“-”や“()”は付けず、半角数字で入力してください。</small>
都道府県	必須	東京都
市区町村	必須	新宿区
番地名	必須	西新宿6-8-1
ビル名		住友不動産新宿オークタワー29階

登録

戻る

「郵便番号」は、- (ハイフン) や () を含めずに、半角数字で入力してください。

ここまで作業が完了したら  
**CHECK!**

※ご登録状況によって、すでに契約法人情報が表示されている場合はそのまま登録してください。

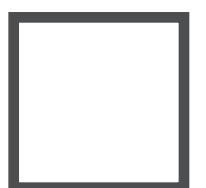

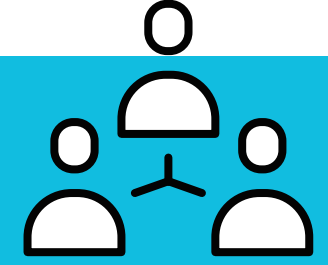

## STEP 4 『奉行LAND』の利用者を登録する①

① 「姓名」「電話番号」「メールアドレス」などの情報を入力します。

奉行LAND利用者情報を入力してください

利用者情報			
姓 <small>必須</small>	<input type="text" value="山田"/>	名 <small>必須</small>	<input type="text" value="一郎"/>
姓(カナ) <small>必須</small>	<input type="text" value="ヤマダ"/> <small>全角カナで入力してください</small>	名(カナ) <small>必須</small>	<input type="text" value="イチロウ"/> <small>全角カナで入力してください</small>
部署名(所属)	<input type="text" value="管理部"/>		
役職名	<input type="text" value="課長"/>		
電話番号 <small>必須</small>	<input type="text" value="0333421880"/> <small>“-”や“()”は付けず、半角数字で入力してください。</small>		
FAX番号	<input type="text" value="0333421881"/> <small>“-”や“()”は付けず、半角数字で入力してください。</small>		
メールアドレス <small>必須</small>	<input type="text" value="iyamada@obc.co.jp"/>		

「電話番号」「FAX番号」は、－（ハイフン）や（）を含めずに、半角数字で入力してください。

## STEP 4 『奉行LAND』の利用者を登録する②

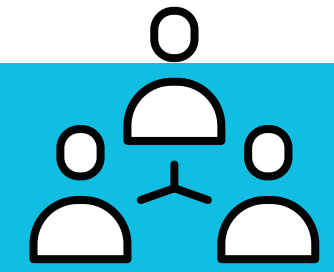

- ② 『奉行LAND』の利用者に対して「権限」や「パスワード」などの設定を確認します。  
[保存] ボタンをクリックし、登録が完了すると、このユーザーで『奉行LAND』に自動的にサインインされます。

利用者設定

権限 必須

管理者

利用開始日

XXXX/XX/XX

利用停止日

利用者状況 必須

☒ 有効 ☐ 無効

ステータス

利用可

保存

はじめて登録する利用者の権限は「管理者」になります。

ここまで作業が完了したら  
CHECK!

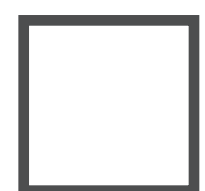

# 『奉行クラウド』『奉行クラウドEdge』『奉行AIエージェント』の 環境構築

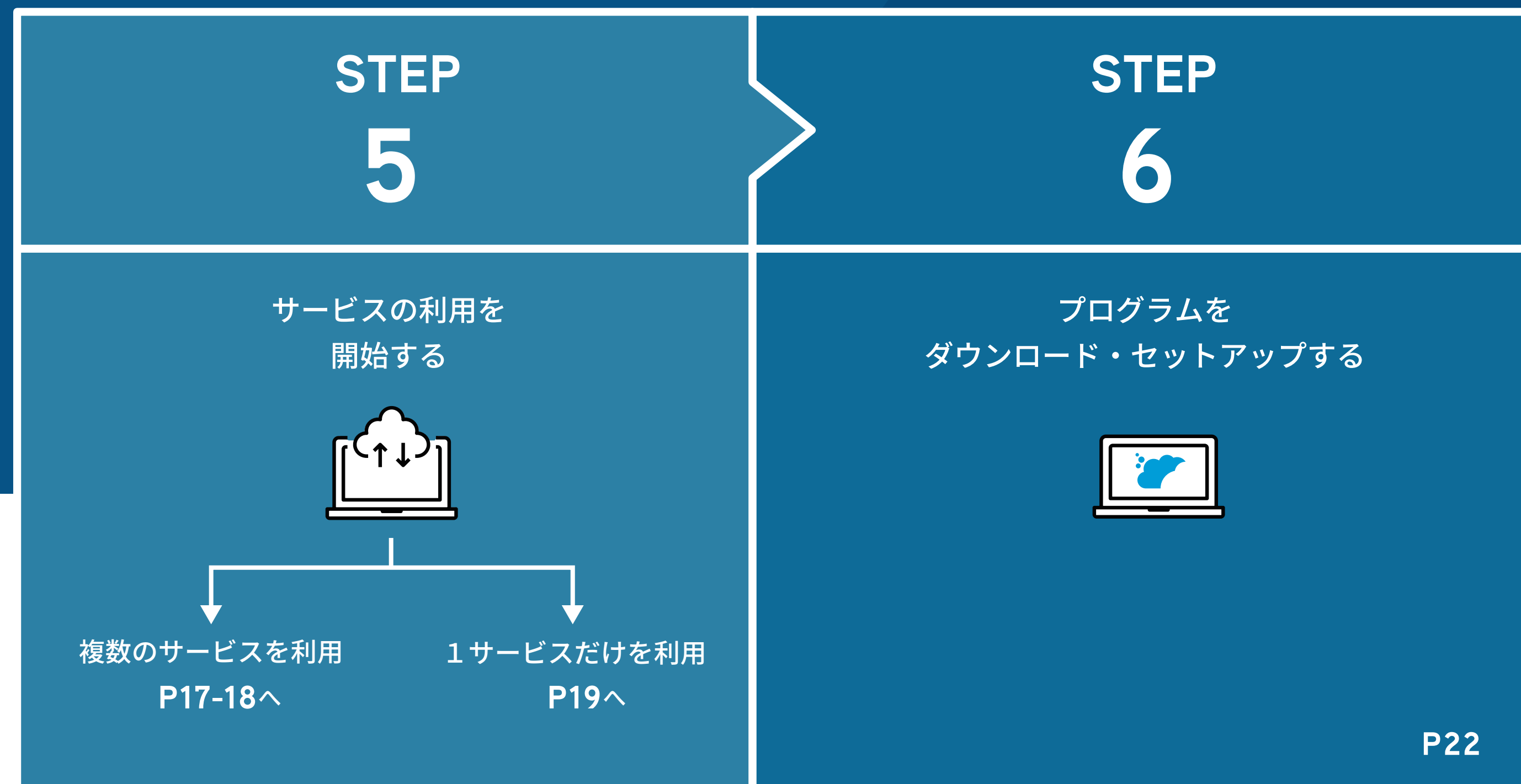

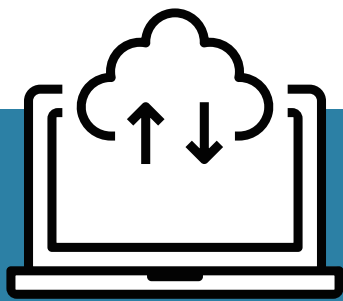

STEP 5 サービスの利用を開始する① 複数のサービスを利用時確認

① [新規サービス追加] ボタンをクリックします。

サービス一覧

検索条件

キーワード

契約開始日

~

契約終了日

~

ステータス

☐ 開始手続き前

☐ 環境構築中

☐ 利用中

☐ 利用停止

検索

クリア

検索結果 2 件

利用開始

+ 新規サービス追加

ステータス	サービス名	登録番号	ライセンスキー	契約法人名
<input type="checkbox"/> 利用開始する	専門家ライセンス for 勘定奉行クラウド (初回付属無償分)	CA5ZXXXXX21		O B C 商事株式会社
<input type="checkbox"/> 利用開始する	勘定奉行 i クラウド Aシステム 1ユーザー	CR6ZXXXXXMA		O B C 商事株式会社

② STEP1.で受信した「電子納品メール」に記載されている「登録番号」と「確認番号」を入力し、残りのサービスを追加します。  
[追加] ボタンをクリックすると、最大10件まで追加できます。  
すべて入力できたら、[認証] ボタンをクリックしてください。

登録番号入力

奉行LAND検索に戻る

電子納品された「登録番号」、「確認番号」を入力し、『認証』ボタンを押してください。

登録番号 必須

確認番号 必須

+ 追加

※最大10件まで追加が可能です。

認証

法人登録

登録するサービスを選択し、「契約法人名」「契約担当者」「サービス利用法人名」を指定の上、『登録』ボタンを押してください。  
※「契約担当者」と「サービス利用法人」は、それぞれの『一括選択』ボタンよりまとめて指定いただけます。

契約担当者一括編集

サービス利用法人一括編集

サービス名	登録番号	契約法人名	契約法人名 (カナ)	契約担当者	利用法人
<input type="checkbox"/> 勘定奉行 i クラウド Aシステム 1ユーザー	CR6ZXXXXXMA	O B C 商事株式会社	オービーシーショウジカブシキガイシャ	山田 一郎	O B C

登録

17

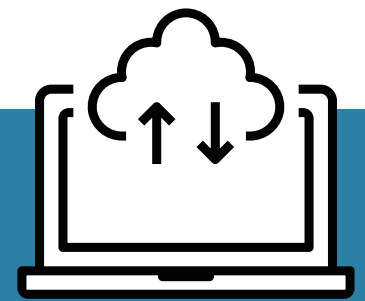

## STEP 5 サービスの利用を開始する② 複数のサービスを利用時確認

- ③ 法人登録に追加するサービスが表示されます。  
「利用法人名」をクリックし、  
サービスの利用法人を設定します。

- ④ 追加するサービスにチェックを付けて[登録] ボタンをクリックします。  
登録内容の確認画面が表示されます。  
問題がなければ追加してください。

登録番号入力

奉行LAND検索に戻る

電子納品された「登録番号」、「確認番号」を入力し、「認証」ボタンを押してください。

登録番号 必須  確認番号 必須

+ 追加 ※最大10件まで追加が可能です。

認証

法人登録

登録するサービスを選択し、「契約法人名」「契約担当者」「サービス利用法人名」を指定の上、「登録」ボタンを押してください。  
※「契約担当者」と「サービス利用法人」は、それぞれの「一括選択」ボタンよりまとめて指定いただけます。

契約担当者一括編集 サービス利用法人一括編集

<input type="checkbox"/>	登録番号 上	契約法人名 上	契約法人名 (カナ) 上	契約担当者 上	利用法人名 上
<input type="checkbox"/>	Aシステム1ユーザー 50人 CR6JA00D9NA	OBC商事株式会社	オービシーショウジカブシキガイシャ	山田 一郎 Q	OBC商事株式会社 Q
<input type="checkbox"/>	奉行クラウド CR6JA00D6YA	OBC商事株式会社	オービシーショウジカブシキガイシャ	山田 一郎 Q	サービス利用法人名選択 Q

登録

OBC商事株式会社 Q

登録番号入力

奉行LAND検索に戻る

電子納品された「登録番号」、「確認番号」を入力し、「認証」ボタンを押してください。

登録番号 必須  確認番号 必須

+ 追加 ※最大10件まで追加が可能です。

認証

法人登録

登録するサービスを選択し、「契約法人名」「契約担当者」「サービス利用法人名」を指定の上、「登録」ボタンを押してください。  
※「契約担当者」と「サービス利用法人」は、それぞれの「一括選択」ボタンよりまとめて指定いただけます。

契約担当者一括編集 サービス利用法人一括編集

<input checked="" type="checkbox"/>	サービス名 上	登録番号 上	契約法人名 上	契約法人名 (カナ) 上	契約担当者 上	利用法人名 上
<input checked="" type="checkbox"/>	総務人事奉行クラウドAシステム1ユーザー 50人	CR6JXXXX NA	OBC商事株式会社	オービシーショウジカブシキガイシャ	山田 一郎 Q	OBC商事株式会社 Q
<input checked="" type="checkbox"/>	資金改定オプション for 奉行クラウド	CR6JXXXX YA	OBC商事株式会社	オービシーショウジカブシキガイシャ	山田 一郎 Q	OBC商事株式会社 Q

登録

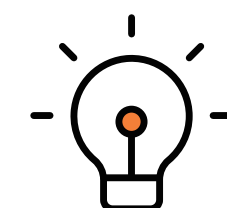

「サービス利用法人名」の追加手順を知りたい場合

以下の『奉行LAND(ユーザーコクピット)』のヘルプセンターをご確認ください。

<https://ucphc.tayori.com/q/landucp/detail/1007578/>

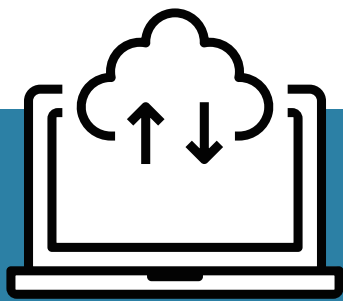

STEP 5 サービスの利用を開始する③

⑤ 利用開始を行いたいサービスにチェックを付けて、「利用開始」ボタンをクリックします。

サービス一覧

検索条件

キーワード

契約開始日

~

契約終了日

~

ステータス

☐ 開始手続き前

☐ 環境構築中

☐ 利用中

☐ 利用停止

検索

クリア

検索結果 4 件

利用開始

+ 新規サービス追加

ステータス	サービス名	登録番号	ライセンスキー	契約法人名
<input type="checkbox"/>	利用開始する	専門家ライセンス for 固定資産奉行クラウド（初回付属無償分）	CA5GXXXXX21	O B C 商事株式会社
<input checked="" type="checkbox"/>	利用開始する	固定資産奉行 i クラウド A システム 1 ユーザー	CR6GXXXXXNA	O B C 商事株式会社
<input type="checkbox"/>	利用開始する	専門家ライセンス for 勘定奉行クラウド（初回付属無償分）	CA5ZXXXXX21	O B C 商事株式会社
<input checked="" type="checkbox"/>	利用開始する	勘定奉行 i クラウド A システム 1 ユーザー 1 年	CR6ZXXXXXMA	O B C 商事株式会社

<

1

>

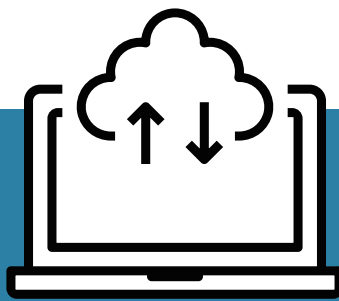

STEP 5 サービスの利用を開始する④

- ⑥ サービス開始情報とサービス利用規約を確認します。  
環境構築開始ボタンをクリックすると  
サービスの利用開始、環境構築がスタートします。

奉行 LAND

株式会社ユーザービジネスコンサルタント

利用者太郎

サービス

契約手続き

奉行まなぼ

お困りの方へ

ヘルプ

問い合わせ

問い合わせ

設定

利用者一覧

一般権限

サービス開始情報

開始するサービスと、法人情報を確認してください。

開始するサービス

法定調書奉行クラウドEシステム (登録番号: T001)

法人情報

利用法人名 株式会社

利用者名 利用者太郎

メールアドレス taro

奉行 LAND

サービス利用規約

利用規約を最後までスクロールして内容をご確認いただき、各チェックボックスにチェックを入れ、すべてのチェック完了後に次へボタンを押してください。

利用規約PDF

法定調書奉行クラウドEシステム

第一章 総則

第1条 (本契約の適用)

1. 株式会社ABC (以下「当社」といいます。) は、このサービス利用契約書 (以下、「本契約」といいます。) の諸条項に基づき本サービスをお客

☒ 利用規約に同意する

全ての利用規約に同意いただき、次へボタンを押すと、環境構築を開始します。

次へ

戻る

「サービス利用開始通知メール」が送信されます。

開始したサービスの契約期限などが記載されていますので、ご確認ください。

サービス利用開始通知メール

件名

【OBC】サービス利用に関するご案内

送信元

no-reply-ucp@obc.co.jp

【OBC】サービス利用に関するご案内

OBC 商事株式会社  
山田 一郎 様

xxxx年xx月xx日

サービス利用に関するご案内

本メールは、株式会社オービックビジネスコンサルタントより配信しています。

サービス利用に関する手続きが完了いたしました。  
別途、環境構築完了通知メールが、配信されます。  
大切な情報となりますので、必ずご確認をお願いいたします。

なお、以下はサービスに必要な情報となりますので、必ずご確認をお願いいたします。

■ 利用開始サービス情報

サービス名 : 勤定奉行 i クラウド Aシステム 1ユーザー 1年  
製品登録番号 : xxxxxxxxxxxx

「サービス利用開始通知メール」が届かない、または紛失した場合

サービス利用開始ヘルプURL

<https://ucphc.tayori.com/q/landucp/detail/1126810/>

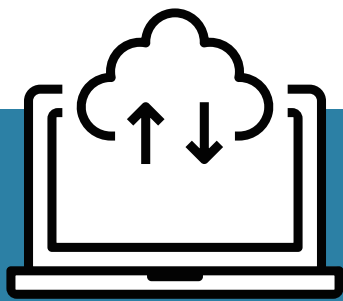

STEP 5 サービスの利用を開始する⑤

⑦『奉行クラウド』『奉行クラウドEdge』『奉行AIエージェント』の環境を構築します。

[次へ] ボタンをクリックしてください。

サービス利用情報の入力

STEP 1  
サービス利用情報の入力

STEP 2  
サービス利用情報の確認

STEP 3  
サービス利用環境の構築

法人情報

法人番号

9 0000 0000 0000

後で入力する場合は、「9 0000 0000 0000」を入力

法人名

O B C 商事株式会社

法人名カナ

ライセンス情報

サービス

勘定奉行 i クラウド A システム

登録番号

CR6Z00000NA

ライセンスキー

XXXX XXXX XXXX XXXX

利用者情報

サービス

勘定奉行 i クラウド A システム

O B C i D

iyamada@obc.co.jp

氏名

山田 一郎

メールアドレス

iyamada@obc.co.jp

次へ

[実行] ボタンをクリックしてください。

サービス利用情報の確認

STEP 1  
サービス利用情報の入力

STEP 2  
サービス利用情報の確認

STEP 3  
サービス利用環境の構築

以下の内容でサービス利用情報を登録し、環境を構築します。  
登録はまだ完了していません。  
内容をご確認のうえ、[実行]ボタンをクリックしてください。

法人情報

法人番号

9 0000 0000 0000

法人名

O B C 商事株式会社

法人名カナ

(未入力)

ライセンス情報

サービス

勘定奉行 i クラウド A システム

登録番号

CR6Z.00000NA

ライセンスキー

XXXX XXXX XXXX XXXX

利用者情報

サービス

勘定奉行 i クラウド A システム

O B C i D

iyamada@obc.co.jp

氏名

山田 一郎

メールアドレス

iyamada@obc.co.jp

実行

戻る

サービス利用環境の構築

STEP 1  
サービス利用情報の入力

STEP 2  
サービス利用情報の確認

STEP 3  
サービス利用環境の構築

サービス利用環境を構築しています。  
通常 5 分程度、混み合っていると 20 分以上かかる場合があります。  
構築が完了すると、O B C i D < no-reply@obc.jp > からメールを送信します。  
メールが届いたら、記載されている URL をクリックして処理を継続してください。  
現在のブラウザは閉じてください。

「OBCiD」は、『奉行クラウド』にログインする際に必要なIDです。

ここまで作業が完了したら  
CHECK!

STEP 6 プログラムをダウンロード・セットアップする①

- ① 環境構築が完了したら、「導入処理開始通知メール」が送信されます。  
「導入処理開始通知メール」が届いているかを確認してください。
- ② 「導入処理開始通知メール」のダウンロードURLをクリックして、  
『奉行クラウド』『奉行クラウドEdge』『奉行AIエージェント』に  
ログインします。  
ログインする際に、「導入処理開始通知メール」に記載されている  
「OBC i D」「パスワード」を利用ください。

導入処理開始通知メール

件 名【OBC i D】導入処理をはじめてください

送 信 元no-reply@obc.co.jp

【OBC i D】導入処理をはじめてください【法人名：OBC 商事株式会社】

【重要】  
本メールはサービスを利用する上で重要なお知らせですので、大切に保管してください。

環境構築が完了しました。  
以下のURLからプログラムをダウンロードして、導入処理をはじめてください。

<ログイン時のOBC i Dとパスワード>  
OBC i D：iyamada@obc.co.jp  
パスワード：xxxxxx（初回ログイン時にパスワードの変更が求められます）

<ダウンロードURL>  
<https://landsbxocp005om.azurewebsites.net/XXXXXXXXXXXX/omgateway/redirectaction/?controllername=downloads>

<法人名>  
OBC 商事株式会社

<サービス>  
勤定奉行 i クラウド A システム [登録番号：xxxxxxxxxxxx]

本アドレスは送信専用です。  
返信いただいてもお答えできませんので、ご注意ください。

<ログイン時のOBC i Dとパスワード>  
OBC i D：iyamada@obc.co.jp  
パスワード：xxxxxx（初回ログイン時にパスワードの変更が求められます）

<ダウンロードURL>  
<https://landsbxocp005om.azurewebsites.net/XXXXXXXXXXXX/omgateway/redirectaction/?controllername=downloads>

※メールが届かない場合は、OBCサポートセンターまでお問合せください。

※ログインの際に利用するパスワードは仮パスワードとなっています。  
ログイン後、パスワードの変更をお願いします。

STEP 6 プログラムをダウンロード・セットアップする②

③ 画面の手順にしたがってサービスをダウンロードし、  
セットアップします。

④ URLのリンクから導入手順を確認し、  
該当サービスの導入を進めてください。

URL

<https://www.obc.co.jp/bugyo-process>

「奉行クラウド」「奉行クラウドEdge」「奉行AIエージェント」の導入手順

すべての業務とつながる  
**奉行クラウド** 「奉行クラウド」「オプション」を導入の方はこちら

※登録番号は、電子納品メールまたは登録番号カードをご確認ください。

会計税務		
勘定奉行クラウド		<a href="https://id.obc.jp/hc/intro">https://id.obc.jp/hc/intro</a>
勘定奉行クラウド [個別原価管理編]		<a href="https://id.obc.jp/hc/intro">https://id.obc.jp/hc/intro</a>
勘定奉行クラウド [建設業編]		<a href="https://id.obc.jp/hc/intro">https://id.obc.jp/hc/intro</a>
勘定奉行クラウドGlobal Edition		<a href="https://id.obc.jp/hc/intro">https://id.obc.jp/hc/intro</a>
固定資産奉行クラウド		<a href="https://id.obc.jp/hc/intro">https://id.obc.jp/hc/intro</a>
申告奉行クラウド [法人税・地方税編]		<a href="https://id.obc.jp/hc/intro">https://id.obc.jp/hc/intro</a>
申告奉行クラウド [内訳書・概況書編]		<a href="https://id.obc.jp/hc/intro">https://id.obc.jp/hc/intro</a>
奉行クラウド 経理 DX Suite	※登録番号の10桁目が『M』のお客様	<a href="https://id.obc.jp/hc/acsintro2">https://id.obc.jp/hc/acsintro2</a>
奉行クラウド 経理 DX Suite	※登録番号の10桁目が『N』のお客様	<a href="https://id.obc.jp/hc/acsintro">https://id.obc.jp/hc/acsintro</a>
奉行クラウド 会計 DX Suite	※登録番号の10桁目が『M』のお客様	<a href="https://id.obc.jp/hc/acsintro2">https://id.obc.jp/hc/acsintro2</a>
奉行クラウド 会計 DX Suite	※登録番号の10桁目が『N』のお客様	<a href="https://id.obc.jp/hc/acsintro">https://id.obc.jp/hc/acsintro</a>

※『「奉行クラウド」「奉行クラウドEdge」「奉行AIエージェント」の導入手順』から  
導入したいサービスを選択してください。

# Q&A

Q

A

**Q1** メールが届きません

**A1**

迷惑メールフォルダに振り分けられていないかをご確認ください。送信元は以下のアドレスから配信されます。

● [e-Delivery@obc.co.jp](mailto:e-Delivery@obc.co.jp) ● [no-reply-ucp@obc.co.jp](mailto:no-reply-ucp@obc.co.jp) ● [no-reply@obc.co.jp](mailto:no-reply@obc.co.jp)

それでも確認できない場合は、『奉行LAND(ユーザーコクピット)』のヘルプセンターをご確認ください。

**Q2** 法人検索で  
自社が見つかりません

**A2**

すでに別の部署・別の担当者が法人登録を行っている可能性がある場合は、  
法人名は、全角・半角、大文字・小文字を変えて検索してください。

また、電話番号も代表番号や部署の番号など、複数パターンでお試してください。

**Q3** 『奉行LAND』のパスワードを  
忘れてしまいました

**A3**

『奉行LAND』のサインイン画面にある「パスワードをお忘れの方」から、再設定手続きを行ってください。  
登録したメールアドレス宛に、再設定用の案内が送信されます。

**Q4** どこまで設定すれば、  
使える状態になりますか？

**A4**

STEP6「プログラムのダウンロード・セットアップ」まで完了すると、  
『奉行クラウド』『奉行クラウドEdge』『奉行AIエージェント』を業務で利用できる状態になります。  
その後は、電子納品メールに記載されている導入手順に沿って、初期設定やデータ設定を行ってください。

**Q5** 利用するサービスの追加や  
利用者設定の変更は  
後からできますか？

**A5**

はい、可能です。  
『奉行LAND(ユーザーコクピット)』から、サービスの追加や利用者設定の変更を行えます。  
操作方法の詳細は、『奉行LAND』のヘルプセンターをご確認ください。

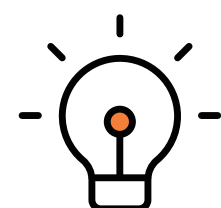

## お問い合わせ

『奉行LAND問い合わせフォーム』をご利用ください

<https://ucphc.tayori.com/form/0dbfe7bad8056ef1b49d1361fb17db34c07482dc>